

Scheda: 1 - ELEZIONE DIRETTA DEL SINDACO

Nr. Sez. Ubicazione	ISCRITTI			VOTANTI			PERCENTUALI		
	Maschi	Femmine	Totale	Maschi	Femmine	Totale	Maschi	Femmine	Totale
1 VIA MARCONI, 60 - SCUOLA MEDIA	270	268	538	188	185	373	69.63	69.03	69.33
2 VIA MARCONI, 60 - SCUOLA MEDIA	258	251	509	192	178	370	74.42	70.92	72.69
3 VIA MARCONI, 60 - SCUOLA MEDIA	238	259	497	171	192	363	71.85	74.13	73.04
4 VIA MARCONI, 60 - SCUOLA MEDIA	241	266	507	169	189	358	70.12	71.05	70.61
5 VIA MARCONI, 60 - SCUOLA MEDIA	276	301	577	213	229	442	77.17	76.08	76.60
6 VIA MARCONI, 60 - SCUOLA MEDIA	292	355	647	222	265	487	76.03	74.65	75.27
7 VIA MARCONI, 60 - SCUOLA MEDIA	254	287	541	190	199	389	74.80	69.34	71.90
8 VIA ISIMBARDI, 15 - SCUOLA MEDIA	263	316	579	209	240	449	79.47	75.95	77.55
9 VIA ISIMBARDI, 15 - SCUOLA MEDIA	254	313	567	184	228	412	72.44	72.84	72.66
10 VIA ISIMBARDI, 15 - SCUOLA MEDIA	244	297	541	193	234	427	79.10	78.79	78.93
11 VIA ISIMBARDI, 15 - SCUOLA MEDIA	263	292	555	179	194	373	68.06	66.44	67.21
12 VIA ISIMBARDI, 15 - SCUOLA MEDIA	298	318	616	197	206	403	66.11	64.78	65.42
13 VIA BOLOGNA, 34 - SCUOLA ELEMENTARE	289	312	601	213	230	443	73.70	73.72	73.71
14 VIA BOLOGNA, 24 - SCUOLA ELEMENTARE	338	379	717	259	289	548	76.63	76.25	76.43
15 VIA BOLOGNA, 34 - SCUOLA ELEMENTARE	271	283	554	206	212	418	76.01	74.91	75.45
16 VIA BOLOGNA, 34 - SCUOLA ELEMENTARE	272	300	572	212	228	440	77.94	76.00	76.92
17 VIA BOLOGNA, 34 - SCUOLA ELEMENTARE	221	243	464	175	180	355	79.19	74.07	76.51
18 VIA BOLOGNA, 34 - SCUOLA ELEMENTARE	305	334	639	214	223	437	70.16	66.77	68.39
19 VIA BOLOGNA, 34 - SCUOLA ELEMENTARE	303	313	616	231	224	455	76.24	71.57	73.86
20 VIA MARTIRI FOSSE ARDEATINE, 3 - IST.PR.	273	312	585	200	183	383	73.26	58.65	65.47
21 VIA MARTIRI FOSSE ARDEATINE, 3 - IST.PR.	271	294	565	200	200	400	73.80	68.03	70.80
22 VIA MARTIRI FOSSE ARDEATINE, 3 - IST.PR.	258	273	531	192	187	379	74.42	68.50	71.37
23 VIA MARTIRI FOSSE ARDEATINE, 3 - IST.PR.	270	265	535	190	167	357	70.37	63.02	66.73
24 VIA VILLORESI, 21 - SCUOLA ELEMENTARE	303	331	634	232	237	469	76.57	71.60	73.97
25 VIA VILLORESI, 21 - SCUOLA ELEMENTARE	217	234	451	164	176	340	75.58	75.21	75.39
26 VIA VILLORESI, 21 - SCUOLA ELEMENTARE	239	275	514	201	221	422	84.10	80.36	82.10
27 VIA VILLORESI, 21 - SCUOLA ELEMENTARE	227	244	471	168	176	344	74.01	72.13	73.04
28 VIA VILLORESI, 21 - SCUOLA ELEMENTARE	251	254	505	170	168	338	67.73	66.14	66.93
29 VIA VILLORESI, 21 - SCUOLA ELEMENTARE	210	247	457	169	195	364	80.48	78.95	79.65
30 VIA PATELLANI, 41 - SCUOLA MEDIA	256	281	537	184	197	381	71.88	70.11	70.95
31 VIA PATELLANI, 41 - SCUOLA MEDIA	234	233	467	168	153	321	71.79	65.67	68.74
32 VIA PATELLANI, 41 - SCUOLA MEDIA	222	235	457	171	166	337	77.03	70.64	73.74
33 VIA PATELLANI, 41 - SCUOLA MEDIA	301	323	624	229	232	461	76.08	71.83	73.88
34 VIA PATELLANI, 41 - SCUOLA MEDIA	249	255	504	192	192	384	77.11	75.29	76.19
35 VIA DON STURZO, 46 - SCUOLA ELEMENTARE	265	321	586	194	238	432	73.21	74.14	73.72
36 VIA DON STURZO, 46 - SCUOLA ELEMENTARE	303	338	641	242	251	493	79.87	74.26	76.91
37 VIA DON STURZO, 46 - SCUOLA ELEMENTARE	257	288	545	196	209	405	76.26	72.57	74.31
38 VIA DON STURZO, 46 - SCUOLA ELEMENTARE	212	224	436	152	172	324	71.70	76.79	74.31
39 VIA DON STURZO, 46 - SCUOLA ELEMENTARE	242	245	487	161	161	322	66.53	65.71	66.12
40 VIA SAN FRANCESCO, 28 - SCUOLA ELEMENTAR	263	267	530	212	213	425	80.61	79.78	80.19

41	VIA SAN FRANCESCO, 28 - SCUOLA ELEMENTAR	241	262	503	191	192	383	79.25	73.28	76.14
42	VIA SAN FRANCESCO, 28 - SCUOLA ELEMENTAR	273	260	533	224	197	421	82.05	75.77	78.99
43	VIA SAN FRANCESCO, 28 - SCUOLA ELEMENTAR	234	259	493	164	170	334	70.09	65.64	67.75
44	VIA SAN FRANCESCO, 28 - SCUOLA ELEMENTAR	267	286	553	196	207	403	73.41	72.38	72.88
TOTALI		11488	12493	23981	8579	8985	17564	74.68	71.92	73.24

CONFRONTO CONSULTAZIONE DOMENICA 20 NOVEMBRE 1994

Comune di BRESSO

COM94

RIEPILOGO AFFLUENZE DI DOMENICA ore 22.00

Scheda: 1 - ELEZIONE DIRETTA DEL SINDACO

Nr. Sez. Ubicazione	ISCRITTI			VOTANTI			PERCENTUALI			
	Maschi	Femmine	Totale	Maschi	Femmine	Totale	Maschi	Femmine	Totale	
1	VIA MARCONI, 60 - SCUOLA MEDIA	256	280	536	208	218	426	81.25	77.86	79.48
2	VIA MARCONI, 60 - SCUOLA MEDIA	275	281	556	212	222	434	77.09	79.00	78.06
3	VIA MARCONI, 60 - SCUOLA MEDIA	233	268	501	197	220	417	84.55	82.09	83.23
4	VIA MARCONI, 60 - SCUOLA MEDIA	245	289	534	194	230	424	79.18	79.58	79.40
5	VIA MARCONI, 60 - SCUOLA MEDIA	299	321	620	239	245	484	79.93	76.32	78.06
6	VIA MARCONI, 60 - SCUOLA MEDIA	292	365	657	238	287	525	81.51	78.63	79.91
7	VIA MARCONI, 60 - SCUOLA MEDIA	274	291	565	241	245	486	87.96	84.19	86.02
8	VIA ISIMBARDI, 15 - SCUOLA MEDIA	266	331	597	232	273	505	87.22	82.48	84.59
9	VIA ISIMBARDI, 15 - SCUOLA MEDIA	274	328	602	225	270	495	82.12	82.32	82.23
10	VIA ISIMBARDI, 15 - SCUOLA MEDIA	269	309	578	226	253	479	84.01	81.88	82.87
11	VIA ISIMBARDI, 15 - SCUOLA MEDIA	272	303	575	226	246	472	83.09	81.19	82.09
12	VIA ISIMBARDI, 15 - SCUOLA MEDIA	305	331	636	244	243	487	80.00	73.41	76.57
13	VIA BOLOGNA, 34 - SCUOLA ELEMENTARE	286	304	590	236	245	481	82.52	80.59	81.53
14	VIA BOLOGNA, 24 - SCUOLA ELEMENTARE	335	368	703	295	309	604	88.06	83.97	85.92
15	VIA BOLOGNA, 34 - SCUOLA ELEMENTARE	279	277	556	223	217	440	79.93	78.34	79.14
16	VIA BOLOGNA, 34 - SCUOLA ELEMENTARE	286	307	593	228	231	459	79.72	75.24	77.40
17	VIA BOLOGNA, 34 - SCUOLA ELEMENTARE	233	244	477	189	208	397	81.12	85.25	83.23
18	VIA BOLOGNA, 34 - SCUOLA ELEMENTARE	339	357	696	264	290	554	77.88	81.23	79.60
19	VIA BOLOGNA, 34 - SCUOLA ELEMENTARE	293	300	593	256	249	505	87.37	83.00	85.16
20	VIA MARTIRI FOSSE ARDEATINE, 3 - IST.PR.	288	324	612	227	228	455	78.82	70.37	74.35
21	VIA MARTIRI FOSSE ARDEATINE, 3 - IST.PR.	282	293	575	222	240	462	78.72	81.91	80.35
22	VIA MARTIRI FOSSE ARDEATINE, 3 - IST.PR.	265	278	543	218	210	428	82.26	75.54	78.82
23	VIA MARTIRI FOSSE ARDEATINE, 3 - IST.PR.	267	271	538	208	211	419	77.90	77.86	77.88
24	VIA VILLORESI, 21 - SCUOLA ELEMENTARE	323	337	660	270	279	549	83.59	82.79	83.18
25	VIA VILLORESI, 21 - SCUOLA ELEMENTARE	238	238	476	208	201	409	87.39	84.45	85.92
26	VIA VILLORESI, 21 - SCUOLA ELEMENTARE	244	288	532	209	234	443	85.66	81.25	83.27
27	VIA VILLORESI, 21 - SCUOLA ELEMENTARE	233	244	477	178	192	370	76.39	78.69	77.57
28	VIA VILLORESI, 21 - SCUOLA ELEMENTARE	256	261	517	207	200	407	80.86	76.63	78.72
29	VIA VILLORESI, 21 - SCUOLA ELEMENTARE	237	260	497	198	220	418	83.54	84.62	84.10
30	VIA PATELLANI, 41 - SCUOLA MEDIA	269	293	562	223	236	459	82.90	80.55	81.67
31	VIA PATELLANI, 41 - SCUOLA MEDIA	240	244	484	187	187	374	77.92	76.64	77.27
32	VIA PATELLANI, 41 - SCUOLA MEDIA	219	246	465	196	204	400	89.50	82.93	86.02
33	VIA PATELLANI, 41 - SCUOLA MEDIA	298	331	629	255	280	535	85.57	84.59	85.06

34	VIA PATELLANI, 41 - SCUOLA MEDIA	244	258	502	204	221	425	83.61	85.66	84.66
35	VIA DON STURZO, 46 - SCUOLA ELEMENTARE	269	323	592	226	268	494	84.01	82.97	83.45
36	VIA DON STURZO, 46 - SCUOLA ELEMENTARE	327	354	681	277	293	570	84.71	82.77	83.70
37	VIA DON STURZO, 46 - SCUOLA ELEMENTARE	287	295	582	246	241	487	85.71	81.69	83.68
38	VIA DON STURZO, 46 - SCUOLA ELEMENTARE	231	256	487	197	215	412	85.28	83.98	84.60
39	VIA DON STURZO, 46 - SCUOLA ELEMENTARE	249	245	494	199	200	399	79.92	81.63	80.77
40	VIA SAN FRANCESCO, 28 - SCUOLA ELEMENTAR	281	281	562	250	239	489	88.97	85.05	87.01
41	VIA SAN FRANCESCO, 28 - SCUOLA ELEMENTAR	257	268	525	227	225	452	88.33	83.96	86.10
42	VIA SAN FRANCESCO, 28 - SCUOLA ELEMENTAR	279	263	542	235	226	461	84.23	85.93	85.06
43	VIA SAN FRANCESCO, 28 - SCUOLA ELEMENTAR	235	261	496	188	212	400	80.00	81.23	80.65
44	VIA SAN FRANCESCO, 28 - SCUOLA ELEMENTAR	280	290	570	231	225	456	82.50	77.59	80.00
----- TOTALI		11909	12856	24765	9859	10388	20247	82.79	80.80	81.76

RIEPILOGO ORARI PRECEDENTI

RIEPILOGO ORE 11,00 ANNO 1998

----- TOTALI		11488	12493	23981	1525	1260	2785	13.27	10.09	11.61
-----------------	--	-------	-------	-------	------	------	------	-------	-------	-------

RIEPILOGO ORE 17,00 ANNO 1998

----- TOTALI		11488	12493	23981	5353	5479	10832	46.60	43.86	45.17
-----------------	--	-------	-------	-------	------	------	-------	-------	-------	-------

RIEPILOGO ORE 11,00 ANNO 1994

----- TOTALI		11909	12856	24765	1544	1419	2963	12.96	11.04	11.96
-----------------	--	-------	-------	-------	------	------	------	-------	-------	-------

RIEPILOGO ORE 17,00 ANNO 1994

----- TOTALI		11909	12856	24765	6033	6135	12168	50.66	47.72	49.13
-----------------	--	-------	-------	-------	------	------	-------	-------	-------	-------

STATISTICA GENERALE DELLA CONSULTAZIONE

Scheda: 1 - ELEZIONE DIRETTA DEL SINDACO

Sezioni Elettorali 44

Sezioni Scrutate 44

RISULTATI DEFINITIVI

I S C R I T T I :

MASCHI 11,488 FEMMINE 12,493 TOTALE 23,981

V O T A N T I :

MASCHI 8,579 74.68% FEMMINE 8,985 71.92% TOTALE 17,564 73.24%

V O T I V A L I D I :

1	PAGANO MARIO GIOVANNI	608	3.66%
2	PRESTIA FRANCA PAOLA	132	0.79%
3	PERNA GAETANO	5,608	33.75%
4	MARCANDALLI FABRIZIO	1,161	6.99%
5	ZEPPELLINI BRUNO	292	1.76%
6	MANCINI LUCIO	3,333	20.06%
7	MANNI GIUSEPPE	5,481	32.99%

TOTALE 16,615

Percentuale Votanti/Voti Validi : 94.60%

VOTI CONTESTATI E NON ASSEGNATI :

TOTALE %

VOTI NULLI :

TOTALE 3 0.02%

SCHEDE NON VALIDE :

Schede Bianche 282 1.61%
Schede Nulle 664 3.78%

TOTALE 946 5.39%

VOTI SOLO AL SINDACO :

TOTALE 1,945 11.71%

STATISTICA GENERALE DELLA CONSULTAZIONE

RISULTATI DEFINITIVI VOTI DI LISTA

Scheda: 2 - ELEZIONE DEL CONSIGLIO COMUNALE

Sezioni Elettorali 44

Sezioni Scrutate 44

I S C R I T T I :

MASCHI 11,488 FEMMINE 12,493 TOTALE 23,981

V O T A N T I :

MASCHI 8,579 74.68% FEMMINE 8,985 71.92% TOTALE 17,564 73.24%

V O T I V A L I D I :

1	RINNOVAMENTO PER BRESSO	199	1.33%
2	PARTITO UMANISTA	110	0.73%
3	U.D.R.	261	1.74%
4	LEGA NORD	1,112	7.41%
5	DEMOCRATICI DI SINISTRA	2,615	17.43%
6	PARTITO COMUNISTA	934	6.23%
7	PARTITO POPOLARE ITALIANO	1,088	7.25%
8	VIVERE A BRESSO	1,231	8.21%
9	SOCIALISTI DEMOCRATICI ITALIANI	420	2.80%
10	FORZA ITALIA	2,717	18.11%
11	BRESSO PER L'EUROPA	569	3.79%
12	IL TAVOLACCIO	1,860	12.40%
13	ALLEANZA NAZIONALE	962	6.41%
14	PER BRESSO	923	6.15%

TOTALE 15,001

Percentuale Votanti/Voti Validi : 85.41%

VOTI CONTESTATI E NON ASSEGNATI :

TOTALE 2 0.01%

VOTI NULLI :	TOTALE	3	0.02%
SCHEDE NON VALIDE :	Schede Bianche	282	1.61%
	Schede Nulle	689	3.92%
	TOTALE	971	5.53%
VOTI SOLO AL SINDACO :	TOTALE	1,587	9.04%

ELENCO PREFERENZE CANDIDATI

Scheda : 2 - ELEZIONE DEL CONSIGLIO COMUNALE

Nr. Lista : 1 - RINNOVAMENTO PER BRESSO

Nr. Nominativo	Preferenze	Cifra Ind.
1 LORIA WALTER GIUSEPPE AMEDEO	66	265
2 MORINELLI FABIO	54	253
3 LAMANNA CLAUDIO BIAGIO		199
4 TIRENDI RITA	1	200
5 CAMBULA MARIO		199
6 CIANCI MICHELE		199
7 COLOMBO VITTORIO	1	200
8 DI GIROLAMO DOMENICO		199
9 FARINAZZO MAZZO ANTONIETTA detta TITTI		199
10 FOTI GIUSEPPE		199
11 GALEAZZI SARA		199
12 GIROLO EUGENIO SALVATORE MARIA		199
13 LO BIANCO ANGELO		199
14 MARTOCCIA FRANCESCA		199
15 MORRONI LAVINIA		199
16 PALEARI EDOARDO	1	200
17 PARTEXANO ALBERTO		199
18 PARTEXANO ALFREDO	1	200
19 REBESCHI EMANUELA	2	201
20 TRAMONTI MAURIZIO		199
21 TUCCI EUGENIO		199
22 VAGO ANGELO	1	200
TOTALI :	127	4,505

Nr. Lista : 2 - PARTITO UMANISTA

Nr. Nominativo	Preferenze	Cifra Ind.
1 VALLI PAOLA	6	116
2 CELANI DOMENICO	1	111
3 TUSCANO DANIELA	3	113
4 BUFFO ROBERTO COSIMO	2	112
5 CAPUTO DOMENICO	2	112

6	MUCARIA DARIO STEFANO SIMONE	2	112
7	GAZZETTA MASSIMO		110
8	BERTUZZI MARCO	7	117
9	MEJIAS OPPICI TANIA	1	111
10	ZANELLA LUCA	1	111
11	BETTOLI DARIO		110
12	DORIA ROBERTO	3	113
13	ZAPPACOSTA MARIA GIOVANNA		110
14	DI SCALA SALVATORE	2	112
15	BANFI LUCIANA		110
16	LURASCHI SERGIO	1	111
17	GINASI MIRKO		110
18	BRUNATO RAFFAELINA		110
19	PARDINI CELIA LEONOR		110
20	COLELLA ANGELO		110
21	CAVALLONE MARIA GINA		110
22	QUATTROCCHI DANIELE	2	112

TOTALI :		33	2,453

Nr. Lista : 3 - U.D.R.

Nr. Nominativo		Preferenze	Cifra Ind.

1	LOMBARDI GIUSEPPE FLAVIO	35	296
2	VIGANO' GIULIO GIORGIO MARIO	8	269
3	PISANO GIOVANNI	15	276
4	BERSANI ANGELA		261
5	CLINI GIOVANNA		261
6	D'AMBROSIO RENATO		261
7	DEMMA TIZIANA		261
8	GAGLIANO IVANA		261
9	GAGLIANO VITO		261
10	GALLO FRANCAANTONIA		261
11	LAZZARINI PATRIZIA	1	262
12	MENEGOL DANIELE	11	272
13	MONTAGNINI LAURO	1	262
14	NOLLI ROBERTO		261
15	PARETI MASSIMILIANO	1	262
16	PISATI ANTONIA	1	262
17	AMATO POLITO ANTONIO		261
18	RESTAINO ANTONIO	22	283
19	SANTOSEMMA GIANPAOLO	3	264
20	SIGNORIELLO MATTEO		261
21	SIRICA DOMENICO	28	289
22	VANNINI FABIO		261
23	FEDELE GUIDO	5	266
24	TRIPODI ANTONINO	15	276

TOTALI :		146	6,410

Nr. Lista : 4 - LEGA NORD

Nr. Nominativo		Preferenze	Cifra Ind.

1	COGROSSI GESUINA	4	1,116
2	IEZZI IGOR	4	1,116

3	BISCONCIN ARRIGO	37	1,149
4	TAVAGLIONE AUGUSTO	4	1,116
5	DE ZORZI MICHELE	27	1,139
6	RADAELLI ADRIANO EGIDIO	32	1,144
7	TORTI EMILIO	1	1,113
8	LIRICI NEREIDE		1,112
9	BIRAGHI ENRICO	19	1,131
10	LAVAGNINI GIULIANO	26	1,138
11	BELLEBONO PASQUALE	4	1,116
12	TASSAN SIMONAT UMBERTO	14	1,126
13	MARIANI LUCIANA	1	1,113
14	GANDINI RICCARDO	2	1,114
15	BERTOLESI ANDREA	8	1,120
16	CURZEL LUCIANO	19	1,131
17	VENDRAMINI NATALE	11	1,123
18	DEL CORNO ESTER		1,112
19	FRERI FABRIZIO		1,112
20	CIOCIA GIOVANNI	24	1,136
21	MARCANTE TERESA	4	1,116
22	GIUSSANI MARCO	20	1,132
23	PERONI MASSIMO	26	1,138
24	MARCHINI RICCARDO	8	1,120
25	BASTONI EROS	1	1,113
26	GIARDINI ADRIANO CARLO		1,112
27	QUALIZZA ROSANNA MARIA	1	1,113
28	MILANESE ANDREA		1,112
29	GUZZI WALTER		1,112

TOTALI :		297	32,545
----------	--	-----	--------

Nr. Lista : 5 - DEMOCRATICI DI SINISTRA

Nr.	Nominativo	Preferenze	Cifra Ind.
1	TRIZZINO CALOGERO	74	2,689
2	LENELLI LORENZO P.G.	86	2,701
3	ROMANO PASQUALE	38	2,653
4	CANDONI FABRIZIO F.	21	2,636
5	SAVOLDI RITA cgt PANIGHETTI	35	2,650
6	SOFFIENTINI LARISSA	45	2,660
7	VECCHIARELLI UGO	109	2,724
8	TERRUZZI ALBERTO	54	2,669
9	CAZZOLA MARINA	24	2,639
10	GREGORI ROBERTO	18	2,633
11	ALBERI MASSIMILIANO	12	2,627
12	AMODEO VINCENZO	30	2,645
13	ARRIGONI GIUSEPPE	23	2,638
14	BERTUZZI DAVIDE	14	2,629
15	BONETTI LIDIA	4	2,619
16	BRAMBILLA PISONI FRANCESCA	80	2,695
17	BRINGHENTI ANDREA	39	2,654
18	DESANTIS MARGHERITA	2	2,617
19	DI GABRIELE GASPARE MORENO	61	2,676
20	DIXON ANNE C.	11	2,626
21	GIACOMPOLLI MARIO	14	2,629
22	LONARDI ADRIANO	66	2,681
23	MALAGOLI MARINA	19	2,634
24	MASTROMARINO SIMONE	11	2,626

25	NOVA PAOLA	14	2,629
26	PACIONE DI BELLO RINALDO	27	2,642
27	REMOLI GIUSEPPE	29	2,644
28	SERAFIN GIORDANO G.	12	2,627
29	TORRE LUCIANO	44	2,659
30	TORSELLO ANTONIO B.	21	2,636

TOTALI : 1,037 79,487

Nr. Lista : 6 - PARTITO COMUNISTA

Nr. Nominativo	Preferenze	Cifra Ind.	
1	TORRI GIUSEPPE	47	981
2	CODEVILLA SPARTACO	20	954
3	BASSANI DAVIDE	8	942
4	BENDO ROBERTO BRUNO	12	946
5	BOFFA MARA	9	943
6	BURRESI OMBRETTA	2	936
7	CALABRESE CARMELO	8	942
8	CALCE NATALE	6	940
9	CODEVILLA ROBERTA	2	936
10	COLOMBO LUCA	12	946
11	DI MARTINO ROBERTA GIOVANNA		934
12	DI NUNNO SALVATORE	22	956
13	FERTONANI HELENE	1	935
14	GUARNERI ELISABETTA	11	945
15	MARCHINI DAVIDE JURI		934
16	MASI ANTONIO	18	952
17	NARDIELLO PAOLO	34	968
18	PAROZZI RITA	27	961
19	PICCININ ENRICA	4	938
20	TAMBURRI MATTEO	1	935
21	TEDESCHI AURORA	7	941
22	TRANQUILLINO LUIGI	1	935
TOTALI :	252	20,800	

Nr. Lista : 7 - PARTITO POPOLARE ITALIANO

Nr. Nominativo	Preferenze	Cifra Ind.	
1	ZAMBELLI ANTONIO GIUSEPPE	54	1,142
2	CONTESSA ANTONIO	95	1,183
3	VALENTI RAIMONDO ILARIO indipendente	113	1,201
4	DE RIGIS DANILO ANGELO	46	1,134
5	BERGAMASCHI LUCA	7	1,095
6	BERNARDELLI LAURA	6	1,094
7	BERTOLI FRANCA ved. BERNABE'	14	1,102
8	CAIRO SIMONE	151	1,239
9	CALMI ANNA indipendente	2	1,090
10	CASELLA PATRIZIA	1	1,089
11	CASERIO CRISTINA cgt D'ANGELO	3	1,091
12	COGROSSI ERNESTINA AMEDEA cgt GIRTANNER	28	1,116
13	DE REGIBUS MARIO VIRGINIO	79	1,167
14	FIORAVANTI GUIDO	17	1,105
15	FORTUNIO PASQUALE indipendente	14	1,102

16	FRIGERIO VITTORIO ANGELO	13	1,101
17	MARIANI GIUSEPPE	7	1,095
18	MEAZZI MARINO	14	1,102
19	PADOAN ENRICO	23	1,111
20	PANIGHETTI LARA indipendente	4	1,092
21	PEDRETTI CLAUDIO	48	1,136
22	TINARI SILVIO ELIA	35	1,123
23	TORRE ALBERTO indipendente	6	1,094
24	VERCELLONI LUIGI EMILIO	27	1,115
25	VERONELLI SUSANNA	1	1,089
26	ZUCCHI CLAUDIO indipendente	45	1,133

TOTALI :		853	29,141

Nr. Lista : 8 - VIVERE A BRESSO

Nr. Nominativo		Preferenze	Cifra Ind.

1	CAZZANIGA TERESA ENRICA	131	1,362
2	ROSSETTI ROBERTO ENRICO	222	1,453
3	CASSAMAGNAGHI ROBERTO	87	1,318
4	REDAELLI MARIA PIA	27	1,258
5	BOERO MARIO	13	1,244
6	BOSSA GIUSEPPE	112	1,343
7	BURGO ANTONINO	18	1,249
8	CATTANEO LILIANA	23	1,254
9	CHIMISSO VINCENZO VITTORIO	26	1,257
10	COLOMBO MARINA cgt PIURI	13	1,244
11	DE MENNA ANTONIO	18	1,249
12	FORTI ANDREA	16	1,247
13	GASTALDO GINO	33	1,264
14	LESMA GIOVANNI MARIA	25	1,256
15	LUCADELLO DORIANO	27	1,258
16	MAGNI LUIGI	30	1,261
17	MARSON PAOLO GIUSEPPE	20	1,251
18	MORI FRANCESCO	91	1,322
19	PORRO ANNONI LUCIA	11	1,242
20	RONCHI MASSIMO	29	1,260
21	SACCANI DANTE PIERO	7	1,238
22	SARTIRANA BRUNO	6	1,237
23	ZANELLA MARIUCCIA	34	1,265

TOTALI :		1,019	29,332

Nr. Lista : 9 - SOCIALISTI DEMOCRATICI ITALIANI

Nr. Nominativo		Preferenze	Cifra Ind.

1	TERRANOVA GIUSEPPE		420
2	ALPINO FILOMENA		420
3	ATTANASI ADDOLORATA SILVANA		420
4	ATZENI EGIDIO	105	525
5	CALO' PASQUALE	12	432
6	CAMPANILE MARCO	1	421
7	CERIANI MASSIMILIANO	24	444
8	DELL'ACQUA GIOVANNI	1	421
9	DI FOLCO BERNARDO		420

10	DI MINEO IGNAZIO		420
11	ERRANTE MICHELE	116	536
12	FATTOBENE MICHELE		420
13	LIUNI GIOVANNA		420
14	MAGGI ACHILLE	1	421
15	MEDICI ANGELA		420
16	PAZZAGLIA AUGUSTO		420
17	PEZZOTTI DOMENICO	19	439
18	PREZIOSA ISABELLA		420
19	PROIETTO MAURIZIO		420
20	ROSSI MARZIO		420
21	SALERNO FRANCESCO	15	435
22	SCARABINO PRIMIANO	57	477
23	SILVESTRI MANUELA		420
24	SIMONI ANNA		420
25	CALO' MICHELE		420
26	SCARABINO KATIUSCIA	1	421

TOTALI :		352	11,272

Nr. Lista : 10 - FORZA ITALIA

Nr.	Nominativo	Preferenze	Cifra Ind.

1	SCALISI DOMENICO detto MIMMO	112	2,829
2	GIUNIO GIULIANA	20	2,737
3	DE NUZZO PASQUALE	105	2,822
4	GRAZIOSO SILVIA cgt LIUNI	27	2,744
5	MACCHIA MASSIMILIANO DONATO	158	2,875
6	MONDELLO SEBASTIANA		2,717
7	PAGANO MAURIZIO	170	2,887
8	AGHITO PIER LUIGI ANTONIO	29	2,746
9	ARAGONA MICHELE	54	2,771
10	CINCOTTA SALVATORE	53	2,770
11	CISTERNINO FRANCESCO	20	2,737
12	DE BENEDETTIS FILIPPO	45	2,762
13	ETZI MARCO	4	2,721
14	GIACOMA-CAIRE GIANFRANCO detto CAIRE	28	2,745
15	GIANNOTTI DOMENICO		2,717
16	INTIGLIETTA ENRICO	15	2,732
17	LATTARULO SAVERIO	31	2,748
18	LORUSSO GIUSEPPE indipendente	110	2,827
19	MANICONE MASSIMILIANO MICHELE	74	2,791
20	MUCCIOLO FRANCO	51	2,768
21	PARRINELLO GIUSEPPE	21	2,738
22	PETROZZI MARIA GIOVANNA	19	2,736
23	PILOTTI ALBERTO		2,717
24	RICCI SIMONA	88	2,805
25	RUSCICA GIORGIO RICCARDO		2,717
26	RUZZON LIDIA KATIA	1	2,718
27	SARDONE NICOLA		2,717
28	SORO ALESSIA	7	2,724
29	STASI LUIGI		2,717
30	URRICO DARIO	3	2,720

TOTALI :		1,245	82,755

Nr. Lista : 11 - BRESSO PER L'EUROPA

Nr.	Nominativo	Preferenze	Cifra Ind.
1	PIRANIO ANTONIO S.G. detto NINO	27	596
2	ALBANESE LUIGI	26	595
3	CAPUTO SALVATORE GERARDO	14	583
4	CARUSO FABRIZIO	22	591
5	IELPO ANGELICA	32	601
6	MINGOLLA RODOLFO	48	617
7	MARCHIONI PAOLA	4	573
8	PAGANO LUCA ANGELO SALVATORE	55	624
9	MACARIO PATRIZIA	8	577
10	RENO' GIANLUCA	8	577
11	RISO ANTONINO detto ANTONIO	38	607
12	DE NICHILLO LEONARDO detto DINO	1	570
13	BASSANI FEDERICA GIOVANNA	3	572
14	GALLI SAMANTHA	2	571
15	FACENDA CARMELA	4	573
16	ZURMA ROBERTO	1	570
17	MANCINI NICOLA	5	574
18	IEROVANTE CARMINE		569
19	MUSCIO DANIELA	3	572
20	CARRIERI PIETRO	11	580
21	CORISI GIUSEPPE	7	576
22	ARDITA CLAUDIA AMALIA		569
23	MESSINA ANTONINO	4	573
24	MARCIANO' ROBERTO	1	570
25	BOCCOLINI NICOLETTA		569
26	PARNOFFI DAVIDE	7	576
27	RISI GABRIELE VALENTINO	1	570
28	IEROVANTE ALDO	1	570
29	MOGAVERO ANTONIO		569
30	CALDARELLI GIOVANNI COSTANTINO		569
TOTALI :		333	17,403

Nr. Lista : 12 - IL TAVOLACCIO

Nr.	Nominativo	Preferenze	Cifra Ind.
1	ALFIERI ANGELO	160	2,020
2	BALDO PATERINI ANTONELLA	22	1,882
3	BERNARDI IVAN ELIA	69	1,929
4	BERTANA BRIGANTI FRANCA	41	1,901
5	BONAZZOLI COLOMBO LUIGIA	8	1,868
6	BRIGANTI ERNEST	21	1,881
7	BUSCAINI ANGELO detto LINO	17	1,877
8	CARNEVALI CRISTOFOLI GIUSEPPINA	1	1,861
9	CARRARO ESPERO	26	1,886
10	CARRETTA GIUSEPPE	31	1,891
11	CARUSO SALVATORE	39	1,899
12	CENTURELLI TIZIANO	27	1,887
13	COLANGELO EMANUELE	12	1,872
14	COLOMBO PAOLO ENRICO	75	1,935
15	CRENNA PIERLUIGI	35	1,895
16	D'AURIA CAVALLARO MARIA AURORA	23	1,883
17	DA PIEVE ADALBERTO	21	1,881

18	DIOLI FERRARIO GIULIA	3	1,863
19	FORMENTI TROMBINI LILIANA	13	1,873
20	LIPARI DANIELE	6	1,866
21	MARCHIORI ENZO	12	1,872
22	MASSIRONI ROBERTO	38	1,898
23	PEZZOTTI M.ASSUNTA	38	1,898
24	POZZOLI NICOLINI ANNAMARIA	34	1,894
25	SANTANDREA ANNA MARIA	3	1,863
26	SANTANDREA ANTONIO	33	1,893
27	SILVANI ADRIANO	11	1,871
28	SILVANI RITA		1,860
29	SOCCIO MARIA	1	1,861
30	STOMBELLINI BRUNO	103	1,963

TOTALI :		923	56,723

Nr. Lista : 13 - ALLEANZA NAZIONALE

Nr. Nominativo		Preferenze	Cifra Ind.
1	TEDESCHI FIORAVANTE	81	1,043
2	BUSCEMI CORRADO	16	978
3	CIACCIA GIACINTO	27	989
4	PETRICCI ALESSANDRO	19	981
5	TINARI ALESSANDRO	67	1,029
6	FURLANI ALEX	11	973
7	MORI MARCO	44	1,006
8	BELPASSI CARLO ENRICO		962
9	BOZZETTI DANIELE	2	964
10	CORBELLA DANIELE	16	978
11	ESPOSITO FERRARA TOMMASO		962
12	GAMBA MASSIMILIANO	16	978
13	GARAMPELLI LUIGI PIO		962
14	LATTARULO ERNESTO	1	963
15	MENZIO CRISTIANA	1	963
16	PANDOLFI TIZIANO	5	967
17	PINTONATO STEFANIA		962
18	RUSSO MICHELE	1	963
19	SCARPA GIOVANNI	16	978
20	VIVO GIANFRANCO	7	969
21	ZAMBONINI ALFREDO	11	973
22	ZUCCHI GIUSEPPE	2	964
23	PICCAGLI ELENA	1	963
24	SCAPATICCI FEDERICA	1	963
25	ROGGERO ELENA MARIA CRISTINA		962
26	CERATI MARCELLO		962
27	FUMERO DUCCIO EMANUELE		962
28	TARICCO MARCO DAVIDE		962
29	ROTOLO RICCARDO		962
30	ROTINO GIANLUCA		962

TOTALI :		345	29,205

Nr. Lista : 14 - PER BRESSO

Nr. Nominativo		Preferenze	Cifra Ind.

1	ACETI FAUSTO	12	935
2	BENEGGI ANGELO	37	960
3	BIFANO VALERIO	5	928
4	CAPONE FRANCESCA		923
5	CAPONIGRO ROCCO	9	932
6	CECCARINI FABRIZIO	3	926
7	CODARRI GIANFRANCO	14	937
8	COPPOLA QUARTULLI PATRIZIA	7	930
9	CRIPPA CACCIA SIMONA	21	944
10	DI VITO GIUSEPPE	75	998
11	GAETANI RAFFAELE	23	946
12	GUGLIOTTA GIOVANNI	31	954
13	LATOCCA VINCENZO	11	934
14	LAZZARI SERGIO	23	946
15	LONGO ADRIANO	13	936
16	MANCINI MARIO	5	928
17	MARANO LORENZO	9	932
18	MAZZIOTTA VINCENZO	19	942
19	MENNEA SONIA		923
20	OLIVI ROBERTO	4	927
21	PATTONIERI MAURO	28	951
22	PITTI GIUSEPPE	2	925
23	POGGIO CARLO	17	940
24	RASPELLI EDOARDO	46	969
25	SAJOVITZ FRANCO		923
26	SALVATI LIDIO	19	942
27	STRADA MIMMO FAUSTO	13	936
28	TINNIRELLO GIUSEPPE	142	1,065
29	TINNIRELLO MARCO	16	939
30	TRIPPITELLI UGO	9	932

TOTALI :		613	28,303

TOP 30 - I 30 CANDIDATI CONSIGLIERI PIU' VOTATI

1	ROSSETTI ROBERTO ENRICO	222	Lista :	8 - VIVERE A BRESSO
2	PAGANO MAURIZIO	170	Lista :	10 - FORZA ITALIA
3	ALFIERI ANGELO	160	Lista :	12 - IL TAVOLACCIO
4	MACCHIA MASSIMILIANO DONATO	158	Lista :	10 - FORZA ITALIA
5	CAIRO SIMONE	151	Lista :	7 - PARTITO POPOLARE ITALIANO
6	TINNIRELLO GIUSEPPE	142	Lista :	14 - PER BRESSO
7	CAZZANIGA TERESA ENRICA	131	Lista :	8 - VIVERE A BRESSO
8	ERRANTE MICHELE	116	Lista :	9 - SOCIALISTI DEMOCRATICI ITALIANI
9	VALENTI RAIMONDO ILARIO indep.	113	Lista :	7 - PARTITO POPOLARE ITALIANO
10	BOSSA GIUSEPPE	112	Lista :	8 - VIVERE A BRESSO
11	SCALISI DOMENICO detto MIMMO	112	Lista :	10 - FORZA ITALIA
12	LORUSSO GIUSEPPE indipendente	110	Lista :	10 - FORZA ITALIA

13	VECCHIARELLI UGO	109	Lista :	5 -	DEMOCRATICI DI SINISTRA
14	ATZENI EGIDIO	105	Lista :	9 -	SOCIALISTI DEMOCRATICI
ITALIANI					
15	DE NUZZO PASQUALE	105	Lista :	10 -	FORZA ITALIA
16	STOMBELLINI BRUNO	103	Lista :	12 -	IL TAVOLACCIO
17	CONTESSA ANTONIO	95	Lista :	7 -	PARTITO POPOLARE
ITALIANO					
18	MORI FRANCESCO	91	Lista :	8 -	VIVERE A BRESSO
19	RICCI SIMONA	88	Lista :	10 -	FORZA ITALIA
20	CASSAMAGNAGHI ROBERTO	87	Lista :	8 -	VIVERE A BRESSO
21	LENELLI LORENZO P.G.	86	Lista :	5 -	DEMOCRATICI DI SINISTRA
22	TEDESCHI FIORAVANTE	81	Lista :	13 -	ALLEANZA NAZIONALE
23	BRAMBILLA PISONI FRANCESCA	80	Lista :	5 -	DEMOCRATICI DI SINISTRA
24	DE REGIBUS MARIO VIRGINIO	79	Lista :	7 -	PARTITO POPOLARE
ITALIANO					
25	COLOMBO PAOLO ENRICO	75	Lista :	12 -	IL TAVOLACCIO
26	DI VITO GIUSEPPE	75	Lista :	14 -	PER BRESSO
27	TRIZZINO CALOGERO	74	Lista :	5 -	DEMOCRATICI DI SINISTRA
28	MANICONE MASSIMILIANO MICHELE	74	Lista :	10 -	FORZA ITALIA
29	BERNARDI IVAN ELIA	69	Lista :	12 -	IL TAVOLACCIO
30	TINARI ALESSANDRO	67	Lista :	13 -	ALLEANZA NAZIONALE

Comune di Bresso

SISTEMA INFORMATIVO COMUNALE

ELEZIONI COMUNALI 1998 - BALLOTTAGGIO - 13/12/1998

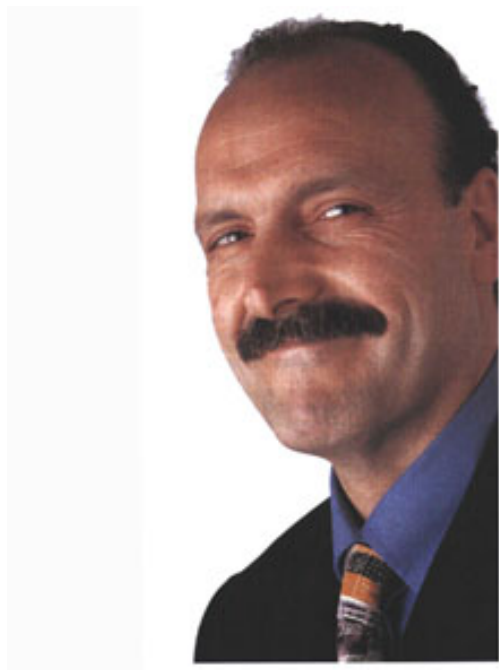

MANNI GIUSEPPE

Rinn.Bresso-D.S.-P.C.-POPOLARI



PERNA GAETANO

Vivere a Bresso-S.D.I.- F.I.- A.N.

Comune di BRESSO

Ballottaggio 1998

STATISTICA GENERALE DELLA CONSULTAZIONE

Scheda: 1 - Ballottaggio Elezione Sindaco 1998

Sezioni Elettorali 44

Sezioni Scrutate 44

Sezioni non ancora scrutinate

I S C R I T T I :

MASCHI 11,488

FEMMINE 12,493

TOTALE 23,981

V O T A N T I :

MASCHI 6,841 59.55% FEMMINE 6,989 55.94% TOTALE 13,830 57.67%

V O T I V A L I D I :

MANNI GIUSEPPE 7,215 54.40%
PERNA GAETANO 6,048 45.60%

TOTALE 13,263

Percentuale Votanti/Voti Validi : 95.90%

VOTI CONTESTATI E NON ASSEGNATI : TOTALE 2 0.01%

VOTI NULLI : TOTALE %

SCHEDE NON VALIDE :

Schede Bianche 166 1.20%

Schede Nulle 399 2.89%

TOTALE 565 4.09%

VOTI SOLO AL SINDACO : TOTALE %

Risulta pertanto eletto **MANNI GIUSEPPE**

Questa è la composizione del nuovo Consiglio Comunale:

ELENCO CONSIGLIERI ELETTI

Scheda : 2 - ELEZIONE DEL CONSIGLIO COMUNALE

Partito	Nominativo	Data Nascita
Coaliz. (FI-VIV-SDI-AN)	PERNA GAETANO	6/ 9/1955
Coaliz. (TAV-PER BRESSO)	MANCINI LUCIO	19/ 2/1937
DEMOCR.SINISTRA	VECCHIARELLI UGO	8/ 6/1965
DEMOCR.SINISTRA	LENELLI LORENZO P.G.	21/ 7/1940
DEMOCR.SINISTRA	BRAMBILLA PISONI FRANCESCA	17/ 7/1944
DEMOCR.SINISTRA	TRIZZINO CALOGERO	4/ 5/1960
DEMOCR.SINISTRA	LONARDI ADRIANO	22/ 2/1921
DEMOCR.SINISTRA	DI GABRIELE GASPARE MORENO	1/ 2/1976
DEMOCR.SINISTRA	TERRUZZI ALBERTO	8/ 5/1946
DEMOCR.SINISTRA	SOFFIENTINI LARISSA	24/ 6/1969
DEMOCR.SINISTRA	TORRE LUCIANO	26/10/1938
DEMOCR.SINISTRA	BRINGHENTI ANDREA	15/12/1975
DEMOCR.SINISTRA	ROMANO PASQUALE	20/ 5/1960
FORZA ITALIA	PAGANO MAURIZIO	18/ 2/1957
FORZA ITALIA	MACCHIA MASSIMILIANO DONATO	12/ 2/1968
FORZA ITALIA	SCALISI DOMENICO detto MIMMO	27/ 3/1944
FORZA ITALIA	LORUSSO GIUSEPPE indipendente	13/ 4/1933
P.P.I.	CAIRO SIMONE	31/ 3/1969

P.P.I.	VALENTI RAIMONDO ILARIO indipendente	9/ 4/1947
P.P.I.	CONTESSA ANTONIO	20/ 9/1952
P.P.I.	DE REGIBUS MARIO VIRGINIO	21/12/1936
PART. COMUNISTA	TORRI GIUSEPPE	6/ 2/1938
PART. COMUNISTA	NARDIELLO PAOLO	12/11/1960
PART. COMUNISTA	PAROZZI RITA	29/11/1956
IL TAVOLACCIO	ALFIERI ANGELO	16/12/1939
IL TAVOLACCIO	STOMBELLINI BRUNO	3/ 7/1950
ALLEANZA NAZ.LE	TEDESCHI FIORAVANTE	27/ 2/1940
LEGA NORD	MARCANDALLI FABRIZIO	20/ 6/1958
VIVERE A BRESSO	ROSSETTI ROBERTO ENRICO	12/ 1/1951
PER BRESSO	TINNIRELLO GIUSEPPE	4/11/1942